교통안내

자가용

서울	경부고속도로 ➔ 대전 ➔ 비룡분기점 ➔ 산내분기점 ➔ 통영대전고속도로 ➔ 추부IC, 금산IC
부산	남해고속도로 ➔ 진주 ➔ 통영대전고속도로 ➔ 추부IC, 금산IC
대구	경부고속도로 ➔ 비룡분기점 ➔ 산내분기점 ➔ 통영대전고속도로 ➔ 추부IC, 금산IC
광주	호남고속도로 ➔ 서대전분기점 ➔ 통영대전고속도로 ➔ 추부IC, 금산IC
인천	경부고속도로 ➔ 대전 ➔ 비룡분기점 ➔ 산내분기점 ➔ 통영대전고속도로 ➔ 추부IC, 금산IC

고속버스

서울	**서울 ➔ 금산** (2시간 30분 소요, 2시간~5시간 간격) **서울 ➔ 대전** (1시간 50분 소요, 20~40분 간격)
대전	**대전 ➔ 금산** (50분 소요, 20분 간격)

서울고속버스터미널 1688-4700
대전복합터미널 1688-3300
금산시외버스터미널 041-754-4854

기차

서울 ➔ 대전	**ITX-새마을호** 1시간 35분 소요 / **무궁화호** 1시간 45분 소요 **KTX(고속철도)** 1시간 소요
부산 ➔ 대전	**ITX-새마을호** 2시간 45분 소요 / **무궁화호** 3시간 15분 소요 **KTX(고속철도)** 2시간 소요

레츠코레일 www.letskorail.com
철도안내 1544-7788

관광안내

전국 어디서나 관광안내전화 **1330**

금산군 관광문화체육과 041-750-2252~7

금산군 관광안내소 041-750-2626
041-750-2930
041-751-2484

금산이 아름답다

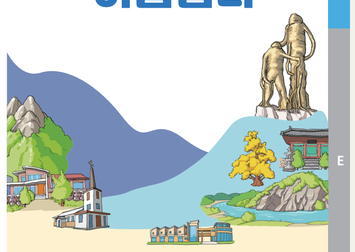

www.geumsan.go.kr

금산군

금산군 관광안내지도

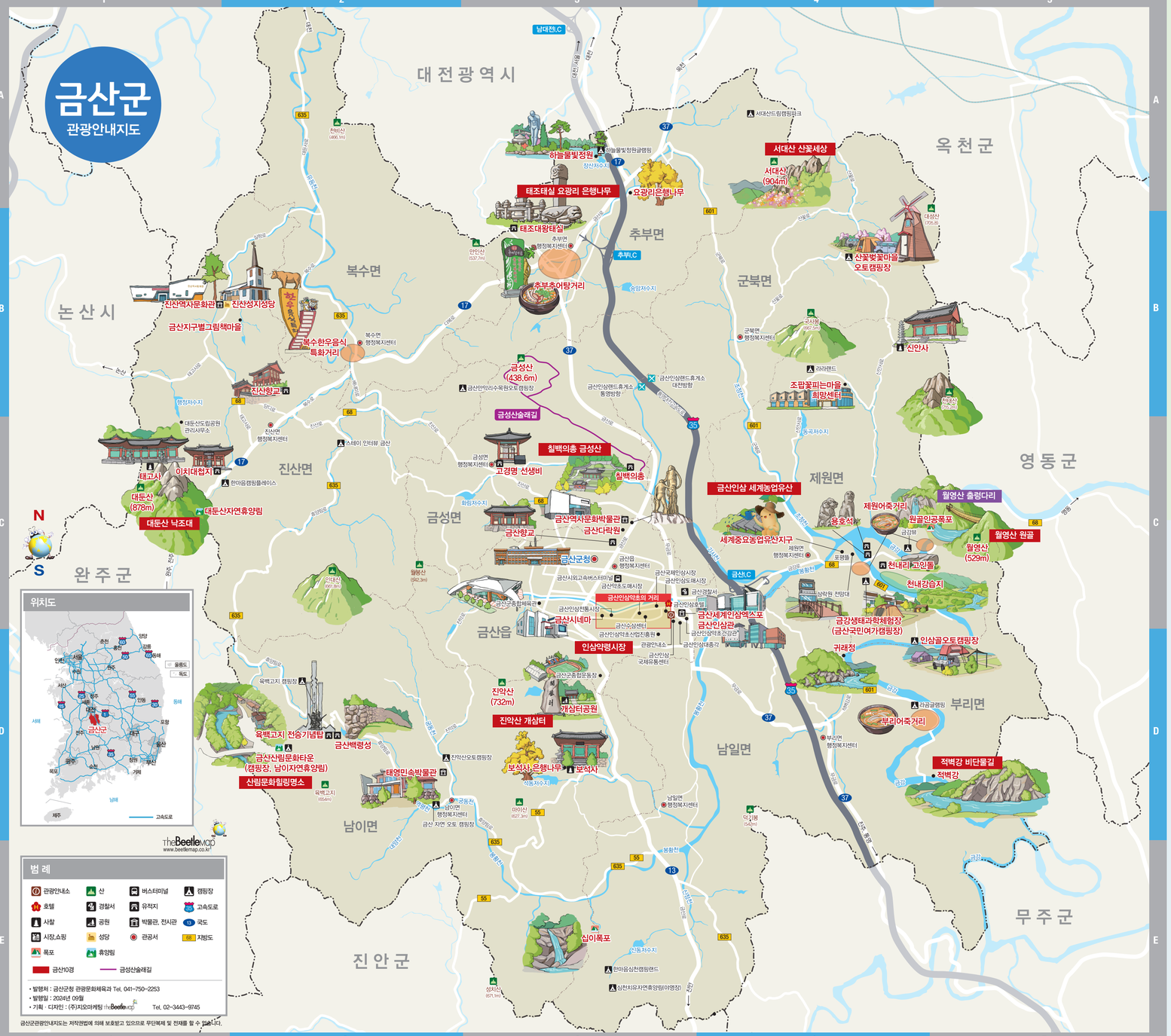

위치도

범례

관광안내소	산	버스터미널	캠핑장
호텔	경찰서	유적지	고속도로
사찰	공원	박물관, 전시관	국도
시장,쇼핑	성당	관공서	지방도
폭포	휴양림		
금산10경	금성산술래길		

- 발행처 : 금산군청 관광문화체육과 Tel. 041-750-2253
- 발행일 : 2024년 09월
- 기획 · 디자인 : (주)지오마케팅 theBeetlemap Tel. 02-3443-9745

금산군관광안내지도는 저작권법에 의해 보호받고 있으므로 무단복제 및 전재를 할 수 없습니다.

계절별 추천관광코스

계절별 관광코스❶ 봄

오전: 산꽃벚꽃마을 → 신안사 → 추부추어탕거리
오후: 하늘물빛정원 → 칠백의총 → 금산역사문화박물관 → 금산인삼관 광장 → 금산인삼관 광장도심식당

오전: 적벽강 → 수통리 휴양의집 → 금강생태과학체험장 → 제원어죽거리
오후: 용강 포행틀 → 원골유원지(출렁다리) → 금산인삼관 광장 → 금산인삼관 광장도심식당

계절별 관광코스❷ 가을

오전: 요광리 은행나무 → 태조대왕태실 → 금산인삼축제 → 금산인삼관 광장도심식당
오후: 금산인삼축제 → 보석사 → 금산 산림문화타운 → 복수한우음식 특화거리

계절별 관광코스❸ 겨울

오전: 대둔산 → 진산역사 문화관 → 진산성지성당 (복수한우음식특화거리) → 지구별 그림책마을
오후: 드림하우스 → 개삼터 테마공원 → 금산인삼광장 → 금산인삼관 광장도심식당

상시 추천관광코스

상시 관광코스❶ 역사문화체험

1일: 박현의 미술 → 복수한우음식 특화거리 → 지구별 그림책마을 → 진산역사문화관 → 진산성지성당 → 진산제 행복누리센터
2일: 대둔산 (달기약교) → 금산산림문화타운 → 금산인삼관 광장도심식당 → 보석사

상시 관광코스❷ 체험학습

오전: 비단고을농장 → 힐리아가든 → 조팝꽃피는 마을 → 들꽃펜션 / 토는 들꽃펜션 (개인)
오후: 금산역사문화 박물관 → 칠백의총
오후: 개삼터 테마공원 → 보석사 → 금산 산림문화타운
오후: 용강 포행틀 (상부면) → 원골유원지 (출렁다리)

상시 관광코스❸ 자연체험

1일: 금산인삼관 광장 → 금산인삼관 광장도심식당 → 용강 포행틀 → 인삼골 오토캠핑장
2일: 인삼골 오토캠핑장 → 수통리마을 내 용식당 → 적벽강 → 치유센터
3일: 치유센터체험 프로그램 참여

상시 관광코스❹ 휴양

오전: 금산 산림문화타운 → 대전 인속박물관 → 금산인삼관 광장도심식당
오후: 금산인삼관 광장 → 원골유원지 (출렁다리) → 용강 포행틀 → 적벽강 → 수통리 마을 내 용식당/ 제원어죽거리

금산군 관광두레 주민사업체

(주)다다컴퍼니

'고립된' 지역에서 자본과 사업기반이 없는 '청년'과 경제적 자립이 어려운 '노인'들의 경제적 탈출구를 마련하여 개인과 마을의 재생.

- 분야: 숙박 / 체험
- 금산읍 비단로 36 한옥1954
- 050-8099-0005

갓도넛

금산군의 지역특산물인 인삼 및 잿임의 소비 촉진 및 판로 확대를 위한 방안으로 지역농산물을 활용한 도넛으로 지역특산품 제작.

- 분야: 식음
- 금산읍 금산천길 106 3동 1층 36호
- 010-4022-9597

(주)손으로 만드는 수공예

금산군의 환경을 지키고 특색 있는 장소에서 자연친화 체험활동을 진행하여 금산군의 '건강' 이미지를 수공예 굿즈 개발을 통해 알리고자 함.

- 분야: 체험 / 기념품
- 금산읍 비단로 111, 1층 1호
- 010-9469-8676

하양꽃빛마을 포레오 협동조합

하양꽃빛마을 산안리 청정 힐링 관광을 통해 관광객들이 마을의 아름다움을 경험하고 향후 정착까지 이어갈 수 있는 지역특화 프로그램 기획.

- 분야: 숙박 / 체험 / 식음
- 제원면 산안사로 718
- 010-9615-2627, 041-753-1333

비단바람미디어

지역공동체와 함께 현지인의 경험을 담은 콘텐츠를 제작하고 금산의 임야농산물을 활용한 친환경 관광 상품 개발.

- 분야: 기념품 / 홍보미디어
- 010-2531-0091

"관광두레" 란 주민의 자발적 참여와 지역자원의 연계를 통하여 지역 주민공동체 중심의 관광 관련 사업체를 육성하기 위한 한국관광공사 지원사업임.

금산군 안내채널

Scan Me

금산군 문화관광

금산군 음식 · 숙박

금산군 축제 · 관광 카카오톡

금산여행 길라잡이 인스타그램

금산여행 길라잡이 페이스북

금산군 인삼TV 유튜브

금산10경

D5 적벽강 비단물길

30여 미터 높이의 깎아지른 기암절벽 적벽 아래 도도히 흐르는 적벽강은 그 풍경도 아름답지만 적벽과 마주보는 지리에 물놀이 하기 좋은 자갈밭이 펼쳐져 있어 여름이면 많은 사람들이 이곳을 찾는다.

금산군 부리면 적벽강로 697 일원

C1 대둔산 낙조대

기암절벽과 과석으로 이루어져 산 자체의 모습도 빼어나지만 주봉인 마천대와 제2봉인 낙조대의 경관이 특히나 아름답다. 다양한 암벽등반 코스가 있어 많은 산악인들의 사랑을 받고 있는 산이기도 하다.

금산군 진산면 대둔산로 2 일원

D3 진악산 개삼터

금산의 수호신 진악산은 충남에서 다섯 번째로 높고 정상부에 바위가 많아 능선을 탈 때 시야가 막힘 없이 시원하다. 정상보다 높은 737봉을 지나 도구통 바위까지 능선을 타면 금산에서 최초로 인삼을 심고 재배한 개삼터가 펼쳐진다. 매년 개삼각에서 개삼제를 올리며 인삼축제를 열고 있고, 진악산 산림이 감차시에게 인삼을 하사하는 그림과 감차시의 생가도 개삼각에 재현돼 있다. 공원 내 부리깊은인삼체험마을에서는 미디어영상 체험이 가능하고 휴식공간 등도 마련되어 있다.

금산군 남이면 개삼로 101 일원

A4 서대산 산꽃세상

충남에서 가장 높은 산으로, 큰 산이면서도 주변 산과 즐기가 이어지지 않고 우뚝 솟아 있어 압도적으로 느껴진다. 산 전체에 기암절벽이 발달하여 능선부 어느 암벽이나 기암에 올라도 장쾌한 풍광이 펼쳐진다.

금산군 추부면 상당로 247 일원

D2 산림문화힐링명소

숲에서 즐길 수 있는 모든 문화를 체험할 수 있고, 사계절 다양한 프로그램이 있는 생태종합휴양단지이다. 원시림에 가까울 정도로 숲이 잘 보존되어 있고 다양한 식물이 자라고 있어 식물생태학적으로도 매우 중요한 곳이다.

금산군 남이면 느티골길 200

예약 : 평일 041-750-3432~3 (산림녹지과)
주말 및 공휴일 041-753-5706 (관리사무소)

C4 금산인삼 세계농업유산

금산인삼농업은 국내에서 네 번째로 세계중요농업유산에 등재되었고 인삼으로서는 세계 최초이다. 농가뿐로 지가 재종 방식을 고수해 다양한 재래종자를 지속적으로 보유 · 보전해 오고 있다는 점에서 유산적 가치를 높게 인정받았다.

금산군 제원면 저곡리 310-2

C3 인삼약령시장

인삼 · 약초상가들이 밀집해 있는 '인삼의 거리'는 국내 인삼유통의 중심지이며 세계적 규모의 인삼시장이기도 하다. 전국 인삼 생산량의 70%가 이곳에서 집산 · 거래되고 있어 좋은 품질의 인삼을 구입할 수 있다.

금산군 금산읍 인삼약초로 24 041-753-3219

C3 칠백의총 금성산 | 사적 제105호

임진왜란 당시 조헌(趙憲)의 의병과 영규(靈圭)의 승병이 합군하여 청주성을 수복 후 남은 700인의 의병을 이끌고 금산으로 진격, 만오천여 명의 왜군과 싸우다 장렬히 전사한 700명 의승병들의 유해를 모신 호국영령의 성지이다.

금산군 금성면 의총길 50 041-753-8701 매주 월요일 휴관 무료

C5 월영산 원골

월영산 주봉에 오르면 탁 트인 시야를 확보할 수 있다. 갈기산, 천태산, 마니산 등의 영동 명산들과 전북 무주의 덕유산, 전북 진안의 마이산, 그리고 충남의 최고봉 서대산이 시원스레 펼쳐진 모습을 볼 수 있다.

금산군 제원면 월영산길 23 일원

A3 태조태실 요광리 은행나무 | 충청남도 유형문화재 제131호

조선을 건국한 태조 이성계가 무학대사의 말을 듣고 함경도 영흥 용연에 있던 자신의 태를 옮겨와 안치하여 태광성대를 염원했던 곳이다. 추부면 요광리에 위치한 요광은행나무는 천연기념물 제804호로 지정된 금산의 명물이다.

금산군 추부면 마전리 산1-86, 1-66 (태조태실)

금산군 추부면 요광리 329-8 (요광은행나무) 041-750-2271

금산명소

C5 월영산 출렁다리

월영산과 부엉산 사이에 흐르는 금강을 가로질러 세워졌으며, 금강 상류의 아름다운 수변 경관을 한눈에 조망할 수 있다. 성인 1천500명이 동시에 건너거나 초속 30m 강풍에도 끄덕 없을 만큼 튼튼하게 건설되었다.

금산군 제원면 천내리 241-8 041-754-3837

하절기(3~10월) 09:00~18:00 / 동절기(11~2월) 09:00~17:00
매주 월요일, 설날, 추석 당일 휴무

C4 금강생태과학체험장

체험을 통해 과학을 쉽고 재미있게 배울 수 있는 체험교육형 과학관으로 아름다운 금산과 금강의 자연생태환경을 한눈에 볼 수 있는 학습관이다. 다양한 주제의 실험과 흥미로운 교육프로그램을 운영하고 있다.

금산군 제원면 닥실길 16 041-751-2415 www.geumsan.go.kr

10:00~18:00 (17:30까지 입장) 설날 연휴, 추석 연휴 휴무

C3 금산역사문화박물관

금산에서 출토된 구석기 유물을 비롯해 제원면 수당리 유적, 금산 백령성, 아은 길재영정, 덕흥대원군 태석함, 임진왜란 자료 및 유물, 독립운동과 인물, 향토유물 등이 이곳의 주요 전시 사료이다.

금산군 금산읍 금산로 1575 041-750-2400

09:00~18:00 매주 월요일, 1월 1일 휴무

C3 금산향교

조선시대 관립 지방 교육기관이다. 조선시대의 향교는 강학공간(講學空間)인 명륜당과 제향공간(祭享空間)인 대성전을 따로 배치한 전학후묘(前學後廟) 형식을 갖추고 있는데, 금산향교는 이 같은 전통양식의 공간 배치를 충실히 하고 있다.

금산군 금산읍 비단로 298 일원 041-750-2273

B2 진산성지성당 | 등록문화재 제682호

1927년 빅파르트네(프랑스) 신부에 의해 건축되었다. 목구조로 전면에 돌출된 종탑이 있었지만 1983년 종탑을 철거하고 철근 콘크리트 구조로 종탑과 부속실을 재축하였으며, 초기 성당의 양식을 보존하고 있다.

금산군 진산면 실학로 207 041-752-6249

미사 : 평일 11:00 / 주일 10:00 ※단체 순례일 경우 미사시간 조정 가능

C1 이치대첩지 | 충청남도 기념물 제154호

임진왜란 당시 최초로 육지전투에서 이긴 승전지로 충청남도 지정문화재인 권율 장군 이치대첩비가 생생한 전투장면을 전하고, 인근에는 진산향교, 태고사 대웅전 등 많은 역사문화적 자원이 있다.

금산군 진산면 대둔산로 191 일원

D2 육백고지 전승탑

백암산은 한국전쟁 이후 5년여에 걸쳐 치열한 전투가 벌어졌던 곳이다. 이때의 전적을 기리고, 희생당한 민 · 경 · 군 영령들의 넋을 위로하고자 육백고지전승탑을 건립하고 충혼비와 육백고지 참전공적비를 나란히 세웠다.

금산군 남이면 역평리 산 16-2

D2 백령성

백령성은 금산군 제원면과 추부면을 지나 충북 영동과 옥천으로 연결되는 전략적 요충지에 위치하고 있다. 견훤이 완산에 도읍을 정하고 도읍 방어를 위해 백령성을 다시 고쳐 쌓은 것으로 전해진다.

금산군 남이면 건천리 78-1(산1) 일원

C4 천내리 용호석

용호석은 용과 호랑이 모습을 각각 27미의 돌에 새긴 것이다. 천내리의 서쪽을 흐르는 천내 강변 제원대교에서 북쪽으로 50m 지점에 용석이, 그로부터 다시 북쪽으로 230m 지점에 호석이 위치하고 있다.

금산군 제원면 천내리 1006

C1 태고사 | 충청남도 문화재자료 제27호

해발고도 859m 대둔산 낙조대 정상 아래 지리한 이곳은 원효대사가 창건하고 고려시대 중창 후 조선시대 재건하였다고 알려져 있다. 우암 송시열 선생이 공부하던 곳으로도 유명하며 선생의 자취가 남아 있다.

금산군 진산면 청림동로 440 일원

B4 신안사

대광전과 충청남도 유형문화재 제117호 극락전은 조선 후기의 대표적 건물로 평가되고 있는 전각이며 신안사 마당 중심에 서 있는 칠층석탑은 금당인 극락전과 일직선상에 있어 '당탑가람' 가람배치를 보여준다.

금산군 제원면 신안사로 970 일원

D3 보석사

신라 때 창건하고 임진왜란 때 화재로 소실되자 조선 후기에 중건한 보석사. 그리고 그 영고성쇠를 함께한 보석사의 은행나무는 천연기념물 제365호, 보석사 대웅전은 충남 유형문화재 제143호로 금산의 명물과 명소이다.

금산군 남이면 보석사길 30 일원 041-753-1523

B2 금산지구별그림책마을

아이와 어른 모두가 함께 즐길 수 있는 곳이다. 책을 좋아하는 아이들에게는 천국과 같은 곳이고 어른들도 이곳에서만큼은 잠시나마 동심의 세계로 돌아갈 수 있다. 다양한 그림책을 읽은이고 편의시설도 잘 갖춰져 있다.

금산군 진산면 장대길 52 041-753-6577 11:00 개점 매주 월요일 휴무

D2 태영민속박물관

선사시대부터 이어져 온 고유의 옹기 문화를 보고 느낄 수 있는 곳으로 각종 전통음식과 민속놀이를 체험해 볼 수 있다. 전시장 곳곳에 전시된 민속품과 함께 아생화를 감상할 수 있는 화단이 꾸며져 있다.

금산군 남이면 하금원촌길 26 041-754-7942

4월~10월 10:00~18:00 / 11월~3월 10:00~16:00 매주 월요일 휴무

금산10품

금산인삼

4~6년근 인삼은 생으로 갈아 마시거나 요리로 사용할 수 있다. 생삼을 건조한 백삼은 약재와 차로 사용하기 좋고, 홍삼이나 흑삼도 환이나 차 등으로 섭취해 기력을 회복하는 데 다양하게 이용된다.

인삼 · 한약

금산은 국내 인삼 유통의 중심지로, 각종 생약재, 건재, 약재가 동시 유통되는 대규모 약초시장에서 금산인삼을 비롯해 영지버섯, 발효과 화분, 대추, 황기, 감초, 외송 등 다양한 약초를 구매할 수 있다.

인삼 · 홍삼농축액, 인삼차

수삼을 찌서 말린 홍삼은 사포닌이 풍부하고 면역력을 강화시킨다. 홍삼, 흑삼의 진액을 담아 만든 다양한 농축액은 바로 섭취하기 간편하여 이이들이 먹기에도 제격이며, 청 등은 차로도 즐긴다.

인삼한과

땅의 영양을 듬뿍 머금고 자란 인삼을 넣어 만든 인삼유과, 인삼쌀강정, 인삼한과는 삼백한 인삼의 향이 은은하고 너무 달지 않아 자꾸만 찾게 되는, 맛과 영양 모두 일품인 전통 간식이다.

인삼 · 홍삼 절편 · 정과와 다과류

쌉쌀한 맛에 달콤함을 더해 만든 인삼 · 홍삼 절편과, 홍삼캔디, 홍삼초콜릿 등은 인삼과 홍삼을 다양하고 맛있게 즐길 수 있는 영양 간식으로 어른뿐 아니라 아이들이 즐기기에도 손색이 없다.

금산(복수)한우

지금은 흔하지만 한우 생고기 구이의 원조는 금산군 복수면이다. 한우 생고기 구이는 연하고 깊은 특유의 맛 때문에 금식의 별미로 사랑 받고 있다.

인삼계란, 인삼딸기

양계 시 사료에 인삼 분말 등을 섞어 먹여 얻은 인삼달걀은 비린내가 덜해 맛이 깔끔하고, 비타민이 풍부하다. 인삼 발효액비를 먹고 자란 금산 인삼딸기는 영양가가 풍부하며 당도가 높다.

바리실사과

금산의 특산품인 바리실 사과는 서대산 산줄기 아래 일교차가 큰 분지에서 바리실 작목반을 통해 엄격하게 관리되며, 유기물 사용 농법 등으로 재배되어 당도가 높고 향이 좋은 명품 사과이다.

추부포도

일교차가 큰 서대산 자락에서 재배되는 추부포도는 인삼과 약초 부산물로 만든 발효퇴비를 활용한 친환경 농법으로 재배되어 항산화 물질이 풍부하고 당도가 높다.

진산땅두릅

진악산 산세를 받아 일교차가 큰 생육조건에서 생명력을 가득 품고 자라나는 진산땅두릅은 그 향이 짙고 아삭한 맛이 일품이며, 영양소도 풍부해 소비자로부터 건강식재료로 각광받고 있다.

인삼비누 · 샴푸

인삼에 들어 있는 사포닌은 항산화, 항노화 성분이 풍부해 피부 건강에 좋다. 피부를 보호하고, 피부의 활력을 되찾아 주기 때문에 보습과 미용을 위해 인삼 비누, 샴푸, 화장품 등의 기능성 제품을 사용하면 좋다.

금산10미

인삼어죽, 민물매운탕, 도리뱅뱅

금산 대표 별미 인삼어죽은 맑은 금강 상류에서 잡은 민물 생선에 인삼을 넣고 걸쭉하게 끓여낸다. 민물매운탕 역시 금강 상류에서 잡은 민물고기를 사용해 담백하며 칼칼하다. 도리뱅뱅은 칼슘과 무기질 등 영양이 풍부하다.

추부추어탕

추부면 마전리 일대와 금산읍 일원의 추어탕 전문 음식점에서는 금강 인근에서 잡은 지연산 미꾸라지를 사용해 특유의 비법으로 조리하여 비린내가 없고 영양만점이다.

인삼튀김

인삼을 뿌리까지 통째로 튀겨낸 금산만의 특별한 인삼튀김은 조청을 찍어 먹으면 쌉쌀한 인삼의 맛과 달콤한 조청의 맛이 조화롭게 이뤄 자꾸만 손이 간다.

금산삼계탕과 한방백숙

금산에서 자라난 무공해 재료로 만들며, 각종 한약재를 넣어 맛이 독특하고 보신 음식으로도 일품이다. 인삼약초의 본고장에서만 맛 볼 수 있는 특별한 맛이다.

인삼정식

영양만점인 인삼은 열매를 뺀 모든 부위가 식재료로 사용된다. 인삼정식은 인삼장아찌, 인삼정과, 인삼나물 등 인삼으로 조리된 다양한 음식을 맛볼 수 있는 한상차림이다.

산채 약선요리

금산 산지에서 자생하는 산나물을 푸짐하게 담아 낸 보리밥과 다양한 약재를 넣어 조화롭게 조리한 정갈한 약선 음식 한상으로 맛과 건강을 함께 챙길 수 있다.

인삼주, 홍삼주, 인삼막걸리

금산 인삼주는 2000년 아웅 정상회의에 만찬주로 사용되어 극찬을 받기도 했으며, 홍삼으로 만든 홍삼주와 인삼과 쌀로 빚어 인삼향이 그윽한 인삼막걸리도 별미이다.

깻잎쌈채소와 깻잎장아찌

추부면 특산물로 유명한 추부깻잎은 철분이 시금치 2배 이상 많고, 비타민과 무기질 등이 풍부하여 생으로 먹어도 좋고, 양념을 더해 장아찌로도 맛볼 수 있다.

토속밥상

어머니 손맛이 느껴지는 정갈한 밑반찬과 보글보글 끓여 나오는 찌개, 김이 모락모락 나는 푸짐한 돌솥밥 한상으로, 여행 중 출출해진 속을 달래기에 좋다.

금산인삼

금산 전통인삼농업 세계중요농업유산 등재

세계중요농업유산제도는 유엔식량농업기구(FAO)가 2002년부터 세계적으로 독창적인 농업시스템, 생물다양성과 전통 농업지식 등을 보전하기 위해 도입했으며, 2019년 7월 기준 20개국 50여 개 지역이 등재되어 있다. 국내에서는 금산전통인삼농업이 4번째로 세계중요농업유산에 등재되었으며 인삼으로서는 세계 최초이다. 농가뿐로 자가채종 방식을 고수해 오면서 다양한 재래종자를 지속적으로 보유, 보전해 오고 있다는 점이 유산적 가치로 높게 인정받았다.

금산인삼관

1,500년 유구한 역사와 전통을 자랑하는 금산 인삼의 모든 것을 한눈에 볼 수 있는 인삼 전문 전시관이다. 인삼의 역사적 고찰 및 교육적 자료를 일반인에게 쉽게 접할 수 있도록 하고 인삼의 전통재배과정, 제조과정, 인삼의 성분과 효능, 국내외 인삼산업 현황에 대하여 알아볼 수 있다.

금산군 금산읍 인삼광장로 30

041-750-2664 관람시간 : 09:00~18:00(설날, 추석 당일 휴무) 무료

금산인삼약초시장

인삼 · 약초상가들이 밀집해 있는 금산읍 중도리는 '인삼약초의 거리'로 불린다. 이곳은 고려인삼의 중심지답게 전국 인삼 생산량의 70%가 거래되는 세계적 규모의 인삼시장이다.

시장 휴무 : 매월 10일, 20일, 30일 금산군청 인삼약초과 041-750-2644

금산인삼전통시장
금산군 금산읍 건삼전길 20-8 일원

금산국제인삼시장
금산군 금산읍 인삼약초로 45 041-752-1815~6

금산인삼쇼핑센터
금산군 금산읍 인삼광장로 47 041-753-6757

금산인삼약령시장
금산군 금산읍 인삼약초로 24 041-753-3219

금산수삼센터
금산군 금산읍 인삼약초로 24 041-754-3161

금산축제

금산세계인삼축제

이 고장에서 인삼을 재배할 수 있도록 도와준 산신령에게 감사하며 인삼농사의 풍년을 기원하는 삼장제를 지내던 것이 금산세계인삼축제의 시작이다. 인삼의 최초 재배지인 개삼터에서 개삼제를 지내는 것으로 막을 올리며, 인삼캐기체험, 인삼약초요리만들어먹기, 인삼주병만들기, 홍삼죽육 등 인삼과 건강을 주제로 한 다양한 행사가 열린다.

매년 9~10월경 금산군 금산읍 인삼광장로 30 041-750-2303

삼계탕축제

여름철 대표 보양축제로 자리매김한 금산 삼계탕축제는 10개 읍 · 면이 참여해 지역의 삼계탕을 판매하며 삼계탕 외에도 다양한 삼계요리를 선보인다. 또 무더운 여름철을 시원하게 보낼 수 있도록 가족 물놀이터를 마련하고, 삼계탕의 보양 의미를 강조하는 약초 콘텐츠를 강화하여 더욱 풍성한 볼거리와 즐길 거리를 제공하고 있다.

매년 7월경 금산군 금산읍 인삼광장로 30 041-750-2303

비단고을 산꽃축제

금산군 군북면 보곡산골은 전국 최대 규모의 산벚꽃 자생군락지로 그 밑에도 산딸나무, 병꽃나무, 조팝나무, 찔레꽃, 생강나무 등이 자생하여 알다채 꽃을 피워 내는 무공해 청정지역이다. 매년 4월이면 이 산꽃을 테마로 한 다양한 공연과 체험, 전시 행사 등이 펼쳐지는 축제가 열린다.

매년 4월경 금산군 군북면 자진병이길 39 041-750-2303

농촌체험휴양마을

바리실마을

바리실마을 특산물인 사과를 이용한 여러 가지 체험활동이 가능하다.

금산군 제원면 바리실길 187
010-9484-7886
※숙박, 체험 가능(이월부터)

조팝꽃피는마을 (신안화랑센터)

천연기념물 수리부엉이 및 보호종 도롱뇽 등이 있는 농촌체험마을이다.

금산군 제원면 갈곡길 8
041-753-5382
http://sinantown.app-shop.co.kr/
※숙박 가능

닥실마을

금강유역에서 가장 큰 지연형 습지를 보유, 다양한 즐길 거리가 있다.

금산군 제원면 닥실길 27
010-3257-2460
※숙박, 체험 가능

두곡마을

무형문화재인 물페기놈요, 농바우끄시기 등 전통문화를 체험할 수 있다.

금산군 부리면 무금로 1650
041-753-2608, 010-2797-2608

적벽강마을

1급수 어종인 쏘가리, 쉬리가 사는 자연생태계가 살아 있는 마을이다.

금산군 부리면 수통1길 17
041-751-7142
http://적벽강.kr/

막현리마을

천혜의 자연환경을 보존하고 있으며, 신비한 곤충들과 아생화를 볼 수 있다.

금산군 진산면 하막현길 83
010-3932-3227
www.mhgr.kr
※숙박 가능

진산愛행복누리센터

체험객의 문화복지 및 도농교류 활성화를 위해 운영되는 곳이다.

금산군 진산면 대둔산로 322
010-2271-8971
※숙박 가능

산안2리마을

산벚꽃을 비롯한 각종 나무들이 자생하여 알다채 꽃잎을 피워 내는 곳이다.

금산군 군북면 자진병이길 165
041-751-3322

적벽강 비밀의 섬 마을

병풍을 둘러친 깃바람 절벽과 숲에 둘러싸인 마을로 생태학습에 좋은 곳이다.

금산군 부리면 농원길 163-15
063-332-0019